

PRZEKRÓJ A-A

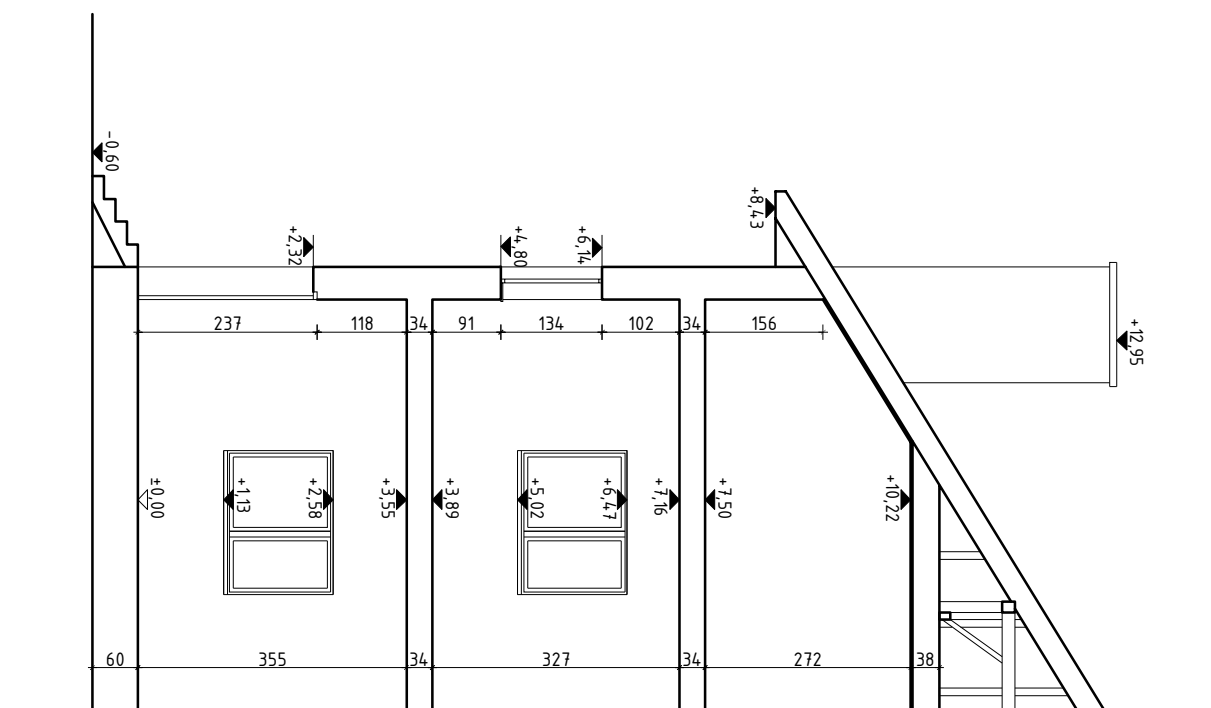

PRZEKRÓJ B-B

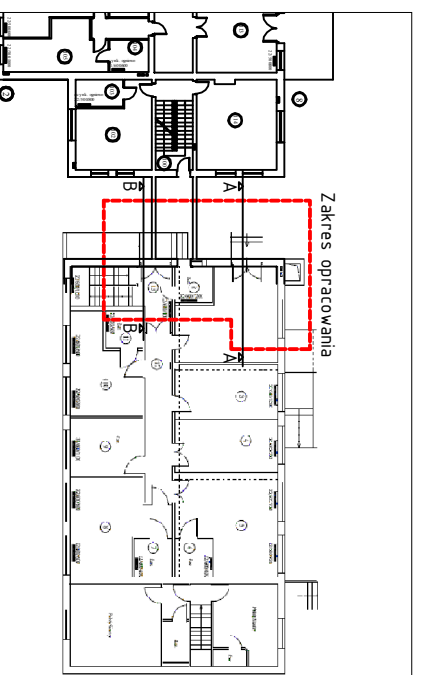
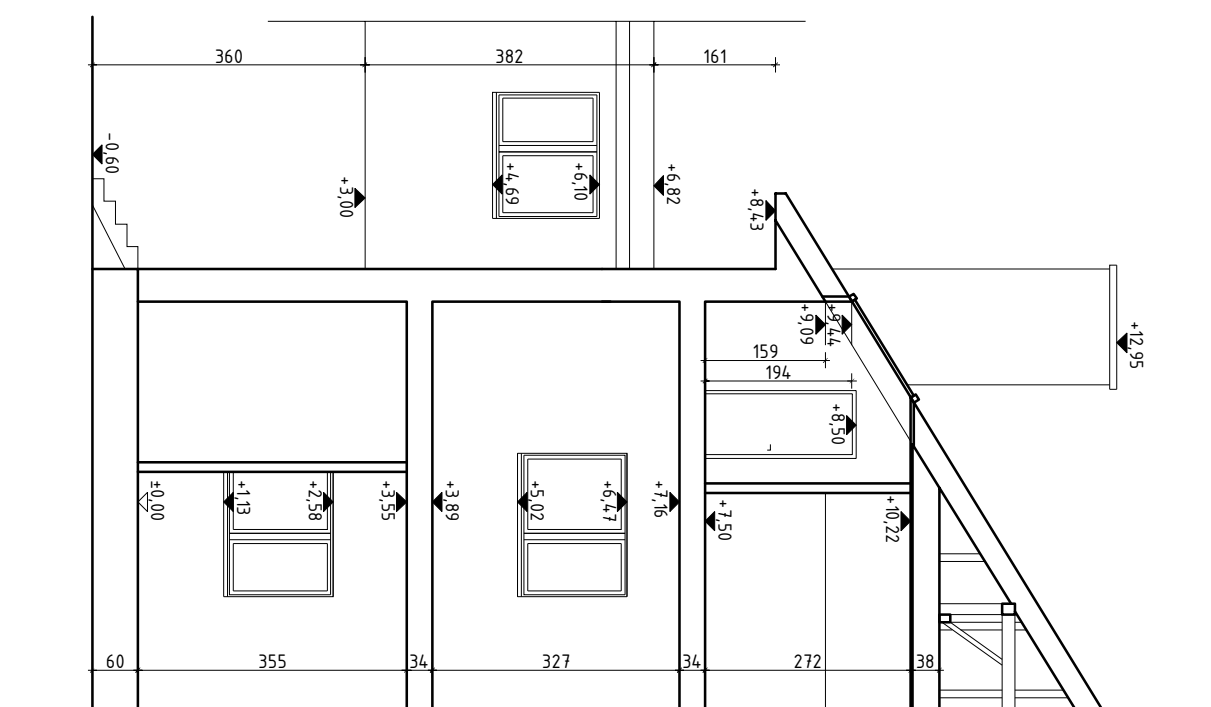

Zakres opracowania

- UWAGI**
1. Wszystkie prace wykonać zgodne ze sztuką budowlaną oraz obowiązującymi normami;
 2. W razie wystąpienia problemów nie objętych opracowaniem, należy skontaktować się z projektantem;
 3. Rzut należy rozpatrywać łącznie z przekrojem, szczegółem oraz opisem;
 4. Przed przystąpieniem do robót budowlanych należy sprawdzić wymiary oraz ilości na miejscu budowy.

BIURO PROJEKTOWE



ul. Opawska 44 tel. 987 456 899
41-400 Radbórz e-mail: biuroarchiplan@op.pl

TYTUŁ: OPACOWANIA

PROJEKT DOBUDOWY WINDY DLA OSÓB NIEPEŁNOSPRAWNYCH DO BUDYNKU DPS

LOKALIZACJA

ul. Wolności 35
44-300 Woźdźmierza Śląski
nr dz. 1731.174

PROJEKTANT ARCHITECTURY

mgr inż. arch. Andrzej OLSZEWSKI
upr. nr 1317/94

PROJEKTANT KONSTRUKCJI

Stanisław LENIARD
upr. nr 1310/94
upr. nr 144/83

INWESTOR

Zgromadzenia Sióstr Opactwa Bożej
ul. Okrężna 33
05-827 Grodzisk Mazowiecki

BRANŻA

BUDOWLANA

STADIUM

INWENTARYZACJA

RYSUER

PRZEKROJE POPRZECZNE

OPRACOWAŁ

NR ARCHIWALNY

2016/II/81

SKALA

1:100

NR RYSUNKU

I3

DATA

LISTOPAD 2016